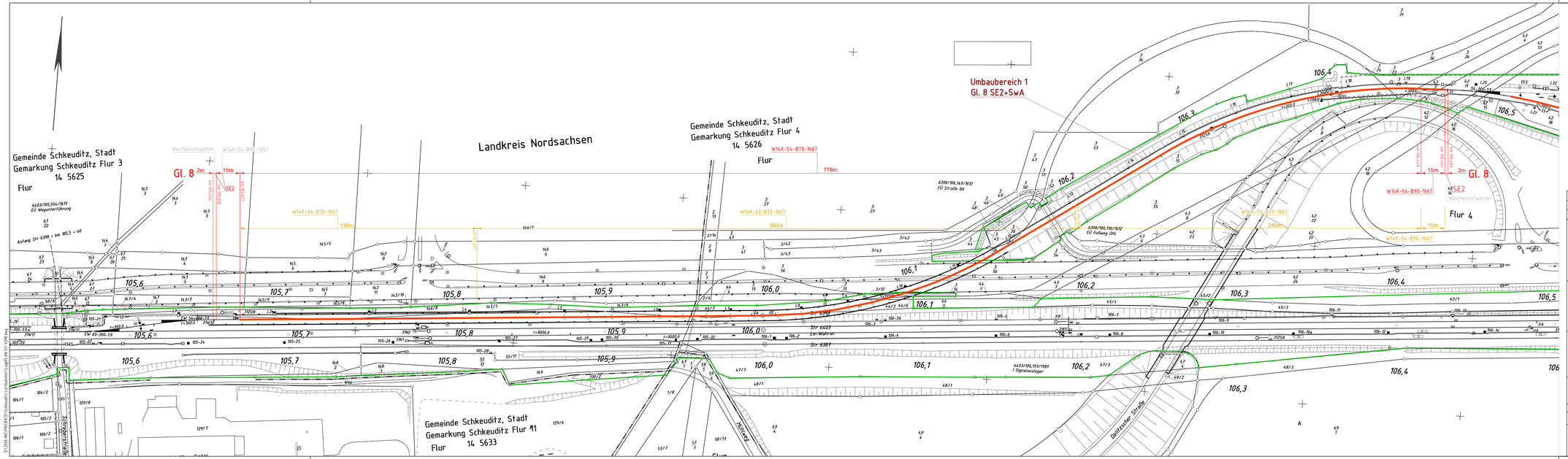

Legende

- Eigentumsgrenzen DB AG
- Bestand
- Rückbau
- Planung

Index	Änderungen und Ergänzungen:	Name:	Datum:
0	Erstellung Lageplan	Soboliev	09/2027

Lageskizze (umhüllt/tabicht) Str 6398 Schkeuditz Luftfrachtumschlagbahnhof (LSD L)

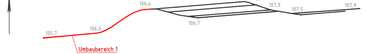

Bauherr:
DB InfraGO AG
Region Südost
Brandenburger Straße 1, 04103 Leipzig

Ort, Datum, Unterschrift

Planverfasser:
DB InfraGO AG
Region Südost
V.IW-SO-P 32 Oberbau Planung
Brandenburger Straße 1, 04103 Leipzig

Ort, Datum, Unterschrift

Anlage
Auftrag-Nr.: T.016092388

Projektleitung:
DB InfraGO AG
Region Südost
V.IW-SO-P 32 Projektrealisierung Oberbau
Brandenburger Straße 1, 04103 Leipzig

Ort, Datum, Unterschrift

Auftragnehmer:

KLT
Plan-Nr.: EP_LGP_Str 6398_LSD L
Planart: EP-Lageplan
Planzeichen
Blattgr.: 1189/297 B/H
Einwirkungen (Laufmodell)
Höhen- und Koordinatensystem

Maßstab: 1:1000	Erstellt	09/2027	Soboliev
	Geprüft	09/2027	Platza
	Freigegeben		
	Datum		Name

Projekt: Komplex Schkeuditz LUB (T.016092388)
Str. 6398, km 105,654 - 107,961

Lageplan

EP | 1/3

H/B = 297/1189

D:\2026_NO\P0024TEILS\Schkeuditz\Luftfracht\Lageplan\Str 6398.dwg